

Reseprogram

På prärierna och på den öppna prärien som angränsar till Klippiga bergen försiggår ett sällsamt skådespel i april: de fem olika arterna präriehöns dansar fram under sina märkliga parningsspel. Denna resa fokuserar på Colorados hönsfåglar och vi besöker privata marker som annars kan vara svåra att få tillträde till för att se samtliga präriehöns och uppleva de unika miljöer de lever i. Samtidigt har den här delen av USA många andra fåglar att erbjuda, varav flera är unika för de Stora slätterna, med sin prärie, för att inte tala om de undersköna vyerna som möter oss i Klippiga bergen.



SKÅDA ARTER

Efter en mycket lyckad resa 2022 är det nu dags igen. Följ med oss till den amerikanska vildmarken, och få ypperliga möjligheter att filma eller fotografera präriehöns, ibland på riktigt nära håll.

Följ med!

Hur kommer resan gå till

Vi flyger till Denver och reser sen i minibussar till de olika fågellokalerna. Vi har en amerikansk guide med oss då det ofta behövs särskilda tillstånd för att få tillträde till flera av de områden vi besöker. Vår guide har förstås god koll på var fåglarna befinner sig just detta år. Resan följer succéupplägget från 2022, men vi har valt att förlänga den med två dagar för att få mer tid att se andra för området typiska arter och dela upp några annars långa transportsträckor.

Strapatser. Detta är en resa i relativt högt tempo med tidiga morgnar och en hel del bilåkande mellan olika lokaler. Även om vi färdas till våra besöksmål med bil kan det ibland bli några kilometerlånga promenader för att nå platserna, oftast på stigar men ibland i ojämn terräng och med stigning. Vi kommer också ta oss upp i Klippiga bergen till nära tre tusen meters höjd om vägarna är öppna – ett måste för att kunna leta upp White-tailed Ptarmigan (vitsjtärtad ripa). Detta kan kännas påfrestande rent konditionsmässigt. Ibland sitter vi i gömslen och vid andra tillfällen skådar vi från bilarna, och då blir det lite trängre. När vi väl parkerat vid ett präriehöns spel kommer vi inte kunna lämna fordonet/gömslet på några

timmar, en nödvändighet för att inte störa fåglarna. Därför måste du ha ordentligt med varma kläder.

Mat. Huvudsakligen klassiskt amerikansk mat, även om det internationella köket också hittat fram till Colorado. Frukostarna är i allmänhet mycket enklare än hemma och det är inte säkert att det du är van vid att äta finns. Som förväntat ofta ett tilltaget utbud av söta saker. Vid några tillfällen kan vi behöva äta på någon snabbmatskedja för att inte tappa tid, men vi försöker undvika det så långt det går. Huvudmålet äter vi på hotellet vi bor på eller någon restaurang i närheten. Då har vi också dagens artgenomgång och kan fylla i våra fågellistor samt diskutera dagens upplevelser. Vi kommer ha vatten och en del förstärkningsmat i fordonen.

Logi. Dubbelrum i funktionella, enkla hotell av motell/Inn-karaktär med dusch och toalett på rummet.

Transporter. I minibuss eller hyrfordon som körs av reseledaren och den lokale guiden. Dessa fordon kommer vid några tillfällen användas som gömslen. Vi kan inte garantera hur dörrarna sitter och öppnas utan vi får turas om att skåda från dörröppningen i de fall vi är väldigt nära fåglarna.

Väder. Våren är ofta sen så här i inlandet i USA, i viss mån jämförbar med södra Sverige, men räkna ändå med att det ibland kan bli rejält kallt samtidigt som det på dagarna i öknerna kan nå upp till svenska sommartemperaturer. Uppe i bergen kan det bli otroligt kallt, speciellt om vindfaktorn räknas in. På våra två senaste resor hit var det runt -10 C° några morgnar. Relativt nederbördsfritt på slätten, men det kan också råda riktigt aprilväder och till och med förekomma snö eller snöblandat regn!

Anslutningsresa och mötesplats. Vi kontaktar dig sex månader (resor utanför Europa) eller tre månader (resor inom Europa) före avresa med detaljerade instruktioner om anslutning. Mötesplatsen och -tiden bestäms då med hänsyn tagen till varifrån man avreser och ankomsttider. Boka inte din anslutningsresa före denna kontakt. Upphämtning på flygplatsen ingår för de som anländer vid ungefär samma tid som majoriteten av gruppen, men har du valt annat flyg än de vi rekommenderar kan den kostnaden tillkomma. Vi hjälper till med att ordna flygplatstransfer i sådana fall om du vill.

Höjdpunkter – fåglar

(Fåglar som förekommer i Europa, Nordafrika och Mellanöstern anges med svenska namn, övriga med engelska så att du snabbt skall kunna hitta dem i fälthandböckerna.)

Förutom många vanliga amerikanska fåglar också: svarthakedopping, svarthalsad dopping, Western Grebe, Clarke's Grebe, Redhead, Canvasback, Wood Duck (brudand), Bufflehead, Hooded Merganser (kamskrake), Barrow's Golden-eye (islandsknipa), Greater Roadrunner, White-tailed Ptarmigan (om vägarna är öppna), Chukar (berghöna), Greater Sage-grouse, Sharp-tailed Grouse, Dusky Grouse, Lesser Prairie Chicken, Greater Prairie Chicken, Gambel's Quail, Scaled Quail, Northern Bobwhite, den amerikanska formen av fjällvråk, Ferruginous Hawk, Mountain Plover, Snowy Plover, Wilson's Snipe, Lewis's Woodpecker, Williamson's Sapsucker, Red-naped Sapsucker, American Three-toed Woodpecker, Great Horned Owl, Western Screech Owl, Burrowing Owl, Pygmy Nuthatch, Clark's Nutcracker, Steller's Jay, Pinyon Jay, Western Bluebird, American Dipper, Rock Wren, Canyon Wren, Bewick's Wren, Sage Thrasher, Curve-billed Thrasher, Juniper Titmouse, Bushtit, Gray-crowned, Brown-capped och Black Rosy-Finch, Evening Grosbeak, Pine Grosbeak (tallbit), Yellow-headed Blackbird, Canyon Towhee, Brewer's Sparrow, Rufous-crowned Sparrow, Sage Sparrow, Black-throated Sparrow, Mc Cown's Longspur, Chestnut-collared Longspur.

Vad vi hoppas få se – natur och kultur

Fantastiska vyer och unika biotoper. Vi besöker Colorado National Monument och vi kommer besöka flera privata rancher och få en inblick i livet där. Även däggdjurslistan kan bli överraskande lång, med inte minst flera arter präriehundar, jordekorrar, ekorrar och hardjur vid sidan av präriehundar, älg och hjortar. För att inte tala om den märkliga gaffelantilopen, som vi kommer se på prärien och som är den enda representanten i sin familj. Förutom i Colorado rör vi oss in i delstaten Kansas för att få se Lesser Prairie Chicken.

Följande ingår:

- helpension med alkoholfri dryck från middag ankomstdagen till frukost avresedagen
- del i dubbelrum enligt programmet
- transporter mellan start- och slutpunkt på resa
- flygplatstransfer då du anländer vid den tid som gäller för resan
- drinks till restaurang, hotell och guider
- reseledning från AviFauna
- chaufför till fordonen
- artlista före resan
- artlista/reserapport efter resan
- inträden för det som ingår i programmet

Följande ingår inte:

- anslutningsresa till och från mötesplatsen
- flygplatstransfer ifall du väljer att komma på annan tid än samlingstid (kan dock ingå om flygförbindelser omöjliggör att gruppen anländer samtidigt)
- hotellnätter utöver reseprogrammets datum (t ex pga anslutningsflyg)
- utgifter orsakade av förseningar till anslutningspunkten
- personliga utgifter såsom klädtvätt, telefon och alkoholhaltiga drycker och ev drinks för dessa
- matersättning eller andra utgifter om deltagaren inte kan delta i gruppens program
- visum – i de fall det krävs
- drinks för ev personlig service/personliga utgifter som t ex hjälp med eget bagage
- reseförsäkring (obligatorisk att ha)
- avbeställningsskydd
- ev medicinska tester eller intyg som behövs för inresa

Samlingsplats där resan börjar och slutar:
Denvers internationella flygplats.

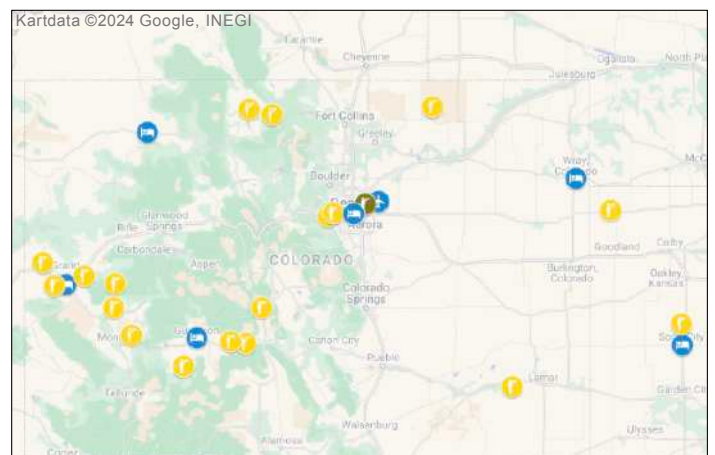

Fågellokalerna under resan. Se dag-för-dagprogrammet på nästa sida.

Dag-för-dagprogram

Ändringar kan ske i ordningsföljden beroende på väder, fågeltillgång och logistik.

5 april. Ankomst Denver där vi tar in på vårt hotell vid flygplatsen. Skådning i närområdena.

6 april. Vi kör till Walden via Genessee Mountain Park, Loveland Pass och Silverthorne. Skådning i gultallskog för lokala skogsarter och i snöklädda berg på 3 655 meters höjd för Amerikas motsvarighet till vår fjällripa: White-tailed Ptarmigan. Kring Walden har vi chans på den amerikanska rasen av älg och högre upp i bergen spanar vi efter kungsörn och Bighorn Sheeps. Loveland Pass ligger högst och det gäller att vägarna dit är ok att köra på, annars finns möjligheten att återkomma dit senare på resan om det misslyckas denna dag. Natt i Walden (japp, samma som i *Skogsliv vid Walden*).



White-tailed Ptarmigan

7 april. En spelplats för resans första präriehöna, Greater Sage-grouse, besöks på förmiddagen och vi får njuta och förundras över dess bisarra spel. I trakterna finns också många änder och vi utforskar barrskogarna efter tallbit, American Three-toed Woodpecker och andra skogsfåglar. Sedan far vi mot Craig, där Sharp-tailed Grouse finns. Natt i Craig.



Greater Sage-grouse



Sharp-tailed Grouse

8-9 april. Vi inleder med den märkliga, balletliknande dansrutinen hos Sharp-tailed Grouse och gör sen också en avstickare mot gränsen till Utah där vi skall leta upp specialiteterna Sage Sparrow och Sage Thrasher och kanske Burrowing Owl. Vi har ytterligare en dag i området för att besöka vackra Colorado National Monument, se några arter bättre och för att vila ut lite efter några tidiga morgnar. Nätter i Grand Junction.



Steller's Jay

10 april. Idag kör vi till Gunnison med skådning på vägen. Vi besöker Black Canyon för Dusky Grouse och har vi ser vi dess spel alldeles intill vägen. Natt i Gunnison.



Gunnison Sage-grouse

11 april. Morgonen ägnas åt den mycket ovanliga och nästan – för Colorado – endemiska Gunnison Sage-grouse. Det är väldigt reglerat hur man får närma sig dem och vi kommer sitta vid våra fordon på avstånd, varför tubkikare kan vara bra att ha med här (reseledaren har annars). Efter dess spel skådar vi i skog efter bl a Lewis's Woodpecker och i vattendragen efter American Dipper (grå strömstare). Vi hinner också att skåda efter en speciell vadarfågel med mycket begränsad världsutbredning: Mountain Plover. Natten i La Junta nära gränsen till Kansas.



Mountain Plover

12 april. En heldag kring La Junta, där vi får mer tid för arterna som är speciella här, kanske vill vi se Mountain Plover lite bättre. Vi hoppas bl a på Greater Roadrunner, Brewer's och Rufous-crowned Sparrow, Canyon Towhee och Curve-billed Thrasher. Natt i Scott City.

13 april. Vi ägnar oss åt morgonskådning på en spelplats för Lesser Prairie Chicken. Sedan kör vi till Wray där vi möter upp med en ranchägare som ger oss en introduktion till arten och bevarandeåtgärderna för Greater Prairie Chicken, som vi kommer njuta av morgonen efter. Kanske ser vi också Great Horned Owl och Burrowing Owl här. Natt i Wray.



Curve-billed Thrasher

14 april. Tidig avfärd till spelplatsen för Greater Prairie Chicken. Därefter besöker vi Pawnee National Grasslands och hoppas få se McCown's och Chestnut-collared Longspurs och kanske också ännu en chans på den ovanliga Mountain Plover och kanske gaffelantilop. På eftermiddagen kör vi tillbaka till Denver och samma hotell som vi bodde på första natten.



Lesser Prairie Chicken



Greater Prairie Chicken



Western Grebe

15 april. Inget fast program mer än skådning i Denverområdet. Vi skall satsa på de arter vi eventuellt inte sett hittills och kanske besöker några fina våtmarker för att se sträckgäster som rastar. Här finns också chans på några mindre däggdjur vi kanske inte hunnit se och det finns också ett reservat för bison. Vi kanske också har detta som reservdag till Loveland Pass och den vitstjärtade ripan om vädret omöjliggjort det tidigare.

16 april. Avresa från Denver.



Coyote



Williamson's Sapsucker



Bald Eagle

Köp gärna din flygbiljett genom AviFauna

Vi rekommenderar att du låter AviFauna boka flyg åt dig. Vi hjälper gärna till mot en expeditionsavgift om 500 kr förutom vår leverantörs påslag. Medlemmar i kundklubbskategorin Regnskog betalar 250 kr i expeditionsavgift och medlemmar Världens Tak har 0 kr i expeditionsavgift.

Gå med i kundklubben efter din första resa:

avifauna.se/om-avifauna/kundklubben

Bokar du via oss hanterar vårt kontor eller reseledaren inställda eller ombokade flyg direkt med flygbolaget och hjälper dig så du slipper hantera det själv med flygbolaget. Observera att vi kan köpa ombokningsbara, dyrare biljetter om du vill ha flexibilitet med ned- eller hemresa. Om vi skall boka ditt flyg och om du vill ha särskilda datum/typer av biljetter måste det meddelas i mycket god tid, helst redan på anmälningsblanketten. Vi stämmer av priset med dig före bokning. Vid avbeställning av resan efter att du gett klartecken till AviFauna att köpa din biljett debiteras hela flygbiljettens pris om vi har bokat den åt dig. Du som bokar flyg genom AviFauna får den elektroniska flygbiljetten utskickad ca två veckor före avresa.

Om du köper anslutningsbiljett själv

Boka inte din resa före du fått besked om tider från AviFauna först. I normala fall vet vi cirka 6 månader innan avresa de exakta mötestiderna om du reser utanför Europa. Om du reser inom Europa handlar det om 3 månader före avresa. Men det kan ske med kortare varsel och du blir i så fall meddelad detta. Om du bokat biljett själv utan klartecken från AviFauna kan vi inte ersätta dina kostnader ifall vi måste ställa in resan. Är den bokad efter klartecken från oss och vi ställer in ersätter vi kostnaden. Om du själv avbokat resan gäller avtalet mellan dig och flygbiljettsutställaren avseende flygbiljettens återbetalning.

Utrustning att ta med

- handkikare
- tubkikare om du har
- rengöringskit för kikare och kamera
- ficklampa/pannlampa för mörkerexcursion
- powerbank
- smärre ryggsäck/väska för dagsturer
- sittunderlägg och/eller fällbar pall om du lätt blir trött i benen
- myggmedel
- solskyddsmedel
- solhatt
- termos om du vill ha med varmt vatten i fält
- vattenflaska
- mugg
- öronproppar
- handsprit

Klädsel

På denna resa behöver du ha med kläder både för extrem kyla och sval sommar. När vi studerar präriehönsen blir det extremt kallt och man måste sitta still, så rejäla kläder, kanske till och med elektriskt uppvärmda plagg behövs. Vi kommer huvudsakligen, när det inte ligger snö på marken, gå på relativt torrt underlag.

Tidszon

Denver ligger åtta timmar efter Sverige.

Stickkontakter

Stickkontakterna är av Typ A och B och du behöver därför ha adapter med dig för att kunna ladda din utrustning.

Litteratur

Den fälthandbok som rekommenderas är *The Sibley Guide to Birds* av David Sibley. Den finns också som utmärkt app där man också kan filtrera arter geografiskt. Handla gärna hos BirdLife Sveriges Naturbutiken och köp gärna dina andra skådarböcker och -prylar där. Förutom att de har ett enastående utbud och kunniga säljare gynnar du fågelskyddet för varje inköp du gör där. Tel 0485-444 40, naturbutiken.se.



Appar

Merlin Bird ID är en gratisapp med mycket användbar information som rekommenderas. Man laddar ner fågelpaketet för regionen man besöker innan avresa. Även Sibleys bok ovan finns som app: *Sibley Birds 2nd Edition*.

Artlista i samarbete med iGoTerra

AviFauna samarbetar med iGoTerra som ett led i vårt arbete för att underlätta att göra artlistor under resan (gäller ej för resor av kategorin Fotoresor). iGoTerra är en website med tillhörande mobilappar som hjälper dig att hålla ordning på alla dina observationer, listor och foton över alla levande arter i alla världens länder.



Om du redan är standard- eller premiummedlem i iGoTerra kan du dra nytta av att information, som vilka arter du sett tidigare, inkluderas i krysslisorna, samt att du enkelt kan kopiera resans observationer till ditt eget konto på iGoTerra när resan är klar. *Anmäl på anmälningsblanketten till resan att du vill bli tillagd.*

Besök gärna iGoTerras hemsida igoterra.com och läs mer om deras listfunktion och deras appar. Artlistorna innehåller till exempel sidreferenser till den rekommenderade fälthandboken och artens IUCN-klassade hotstatus. Krysslisorna såväl som reserapporter följer uppdaterad systematik enligt IOCs taxonomi avseende arter och raser samt engelska och vetenskapliga namn och de svenska namn som framtagits BirdLife Sveriges Taxonomikommitté.

Du kommer få en dag-till-dagkrysslista över de fåglar vi kan förvänta oss se under resan någon månad före avresa (gäller ej för Fotoresor). I de flesta fall skickar vi inte ut dem tidigare då taxonomin kan förändras för arterna när vi åker till (oftast) tropiska länder med många arter. Det kan vara klokt att förbereda sig genom att läsa på artkännetecknen i förväg. Ett trevligt sätt att träna sig på fåglar och djur som vi kan se på resan är att använda sig av bildspelet i fotogalleriet på iGoTerra, där många arter finns avfotograferade. Men givetvis kommer vi också att gemensamt diskutera fältbestämning och artkaraktärer på platsen allt eftersom vi skådar oss igenom landets avifauna.



Det finstilla - glöm inte att läsa det!

Det som beskrivs i reseinformationen och programmet är ett preliminärt upplägg. Ändringar i det kan ske beroende på väder, lokala förekomster av djur eller andra faktorer som reseledaren på resan bedömer som viktiga för att få ett maximalt utbyte av resan. Det kan t ex också handla om att byta ut en restauranglunch mot picknicklunch eller byte av hotell (av minst likvärdig standard).

Vilda djur. De arter som anges i programmet skall ses som en realistisk indikation på vad som kan ses på resan och inte en garanti för vad som ses.

Resa till landet. Du kan antingen boka din flygresa själv eller be AviFauna boka den mot en expeditjonskostnad om 500 kr (men gratis om du tillhör kundklubbskategori Världens Tak eller 250 kr om du tillhör kundklubbskategori Regnskog). Om du vill att AviFauna skall boka flyg, kontakta oss snarast möjligt.

Pass och visum. Många länder i världen kräver att passet är giltigt minst sex månader efter utresa samt att det ska finnas två tomma sidor i det. På några av våra resor behövs visum. Mer information kring det fås cirka tre månader innan avresa. Skulle du ha otur och bli av med ditt pass under resan, kan situationen underlättas om du har en kopia på sidorna 2 (med dina personuppgifter) i ditt pass samt två passfoton. Kontrollera för övrigt att ditt pass är giltigt enligt reglerna för det land du åker till. *Om du inte är svensk medborgare, vänligen kontrollera inresebestämmelser för det land vars pass du reser på.*

Vaccinationsintyg. Kontrollera aktuella bestämmelser med hänsyn till covidvaccinationer/-tester före din resa.

Bagage. Kikare, tubkikare och kamerautrustning bör ingå i handbagaget, där risken för stötar och stöld är mindre. Skulle ditt bagage bli försenat eller förkommet kan det också vara en fördel att ha toalettartiklar, viktig medicin, ett ombyte kläder etc. i handbagaget. Tänk också på att bagageutrymmet i våra fordon kan vara begränsat, packa gärna i mjuka s k soft bags med storleken anpassad till innehålllet om du åker på en resa där vi transporterar oss mellan olika hotell.

Reseförsäkring. Observera att du är skyldig att ha en reseförsäkring. Kontrollera att du verkligen får fullgott resesydd, inklusive sjuk- och hemtransport vid allvarlig sjukdom eller olycka samt vidaretransport om du skulle missa flyget eller någon anslutning på resan. Om du har reseförsäkring på ditt kreditkort som du betalar med, kontrollera noga vad som ingår. Om du har en diagnosticerad sjukdom kan det innebära begränsningar för vad din reseförsäkring täcker. Kontrollera detta med ditt försäkringsbolag. Som ett alternativ till att teckna reseförsäkring via hemförsäkringen kan man också köpa separata reseförsäkringar, sök på nätet efter företag som erbjuder det.

Hälsa och vaccination. Du bör i god tid före avresan ta kontakt med en vaccinationscentral för att se över dina vaccinationer, samt ev. behov av malaria-profylax. Det kan vara god idé att medföra lite egna sjukvårdsartiklar eller en enklare första-hjälpen väska. Kom också ihåg att packa med handsprit. Ta med små förpackningar så att du kan ha dem i öppningsbara plastpåsar i handbagaget på flyget. Mindre förpackningar får också lättare plats i en jackficka. Cerat för torra läppar kan också vara klokt att packa med liksom vätskeersättning ifall du skulle råka ut för någon svårare magåkomma.

Vi eftersträvar att alltid hålla priser. AviFauna förbehåller sig emellertid rätten att, pga bränslekostnader, skatter och offentliga avgifter eller valutakurser, höja resans pris med 8 % till då slutbetalning skall erläggas. Om det är diskrepenser i programmet eller villkor mellan detta blad och AviFaunas hemsida eller bokningsystem, är det hemsidan som gäller.

Allergier. Om du har någon allergi och vi skall kunna möta dina behov behöver du anmäla detta när du fyller i anmälningsblanketten. Har du inte gjort det? Gör det omgående här: avifauna.se/anmalningsblankett

Guidning. På våra resor försöker vi alltid att ge så mycket guidning och hjälp kring fågelliv och annat som du kan behöva. Tänk på att du alltid kan fråga om det är något just du tycker är oklart eller vill diskutera närmare under resans gång! Det kan ske i grupp eller mellan fyra ögon med reseledaren. Du är också välkommen att ta kontakt med reseledaren före avresan och diskutera dina behov.

Anmälningsblanketten. Det är mycket viktigt att ditt namn är stavat exakt som i ditt pass på anmälningsblanketten. Anmälningsblanketten fylls i på hemsidan så snart du bokat resan: avifauna.se/anmalningsblankett

AviFauna kan inte boka flyg (om du valt låta oss göra det) eller hotell för dig så länge vi inte har tillgång till uppgifterna på anmälningsblanketten. Vi kan inte heller garantera hänsyn till allergier och kost om det inte finns med där.

VIKTIGT! AviFauna behöver en kopia av ditt pass. När du fyller i anmälningsblanketten till AviFauna skall du också bifoga ett foto eller skannad kopia på ditt passsupplag (där dina personuppgifter finns).

Slutbetalning skall vara AviFauna (bg. 5019-0453) tillhanda senast 60 dagar före avresa. Flygbiljetter faktureras direkt när de beställts, oavsett hur lång tid som är kvar till resan. För vissa resor gäller längre tid för slutbetalning men du blir upplyst om det. Du kommer att få en påminnelse per e-post när det är dags.

Om AviFauna Naturrezor

AviFauna Naturrezor har funnits sedan 1985 och har erbjudit tusentals naturintresserade att resa till intressanta resmål. Vi skiljer oss från andra naturresebyråer på flera sätt. En del av vårt överskott går till fågelskydd, du kan läsa mer om det i våra nyhetsbrev och sociala medier. Vi reser alltid i små grupper där alla deltagare blir sedda och vi lägger stor vikt vid kunliga, sociala och pedagogiska reseledare. Vi är medlemmar av Svenska Arrangörs- och Resebyråföreningen och följer deras rekommendationer fullt ut. Vi har ställt bankgaranti för vår verksamhet hos Kammarkollegiet, vilket innebär att ingen av våra resenärer blir strandade om något skulle gå fel. Dessutom är vi och vår personal försäkrade med en professionell resebyråförsäkring. Vår personal är också utbildad i Hjärt- och Lungräddning. Vi lägger stor vikt vid att våra samarbetspartners arbetar så ekologiskt som möjligt och följer lagstiftningen i de länder de opererar. Dessutom ser vi till att ha tillstånd i de naturreservat och nationalparker vi besöker.

Foto Gunnison Sage-grouse: Larry Lamsa, flickr.jp/RxzNvZ, licens: CC BY 2.0. White-tailed Ptarmigan, Western Grebe och Williamson's Sapsucker: Sam Woods.

AVIFAUNA
NATURRESOR