



# Reseprogram



SKÅDA MED KAMERA

Följ med till Varangerhalvön vid Barents hav under några intensiva dagar. Här vid Norges nordöstligaste utpost har vi unika möjligheter att fotografera praktejder, alförrädare, alfågel, ejder, vittrut och andra arktiska arter från såväl utmärkta gömslen som RIB-båt. Under två dagar i Båtsfjord får vi goda chanser att fotografera fåglarna i olika väder- och ljusförhållanden. Från flytgömslena kommer vi helt nära fåglarna i vattenlinjen. I takt med att ljuset förändras från gryning till varmt morgonljus till förmiddagsljus jobbar vi med olika brännvidder och tar dramatiska och snygga fågelbilder i arktisk miljö. Under en tur med RIB-båt i fjorden får vi kanonbilder av flygande praktejder, alförrädare, tretåig mås och tobisgrissla. I omgivningarna fotograferar vi skärsnäppor, vitvingad trut och kanske någon hökuggla och grönländssäl. Har vi tur får vi också uppleva och fotografera norrsken om natten. Sedan landstiger vi på Hornøya, en fantastisk havsfågelkoloni. Här fotograferar vi fågelbergets fåglar - såväl porträttbilder på nära håll i vintermiljö som bilder av svärmar av alkor som drar förbi. En oförglömlig dag!

I Båtsfjord och Vardø tar vi oss tid att fotografera genuina fiskehamnsmiljöer. Vi besöker även Vadsø och skådar av hamn och fågelmatningar. En kväll håller reseledaren föredrag om fågelfotografering. Det här är AviFaunas tredje fotoresa till Varanger.

*Följ med!*

**Strapatser.** Resan är relativt fri från strapatser då vi fotograferar nära vägar. Dock kan klimatet upplevas som strapatsrikt med kylan och eventuellt snö. Vid enstaka tillfällen kan det hända att vägar snöar igen och att programmet får planeras om något.

|                       |                  |
|-----------------------|------------------|
| Tempo:                | Medel            |
| Längd på promenader:  | Någon kilometer  |
| Underlag promenader:  | Fast mark, snö   |
| Höjdskillnader:       | Relativt små     |
| Längsta transporttid: | 3 timmar         |
| Morgonskådning:       | Ja               |
| Sena kvällar:         | Ja, för norrsken |
| Matpaket:             | Kan förekomma    |
| Antal olika hotell:   | 3                |

**Mat.** Maten i Norge är lik den vi äter i Sverige, men vi provar på det lokala köket med exempelvis fisk. Grönsaksutbudet är dock begränsat då odlingsmiljön på 70:e breddgraden är extrem och alla grönsaker måste transporteras hit. Däremot är det inga problem att ordna vegetarisk kost, och det finns glutenfritt. Vid gömslefotografering i Båtsfjord kommer vi att vara ute tidigt och tar med oss frukostpaket ut. Vissa dagar tar vi med oss lunchpaket som vi äter i fält. Huvudmålet äter vi på kvällen på våra hotell eller på en restaurang i närheten. Då kryssar vi också av arterna vi har sett under dagen.

**Logi.** (Dessa hotell är planerade men kan bytas ut pga omständigheter utanför vår kontroll. Standarden är alltid likvärdig.)

- Thon Hotell, Kirkenes – [thonhotels.no](http://thonhotels.no)
- Båtsfjord Hotell, Båtsfjord – [baatsfjord.com](http://baatsfjord.com)
- Vardö Hotell, Vardö – [destinationvardo.no](http://destinationvardo.no)

**Väder.** Även om havet är öppet så här års kommer det vara vinter och möjligen tidvis blåsigt eller med snöfall. Därför behöver du ha varma kläder för alla tillfällen med dig.

**Transporter.** I minibuss eller hyrfordon som körs av reseledaren och, om flera fordon, av AviFaunas personal.

## Höjdpunkter – några fåglar

Praktejder, ejder, alförrädare, alfågel, sjöorre, svärta, toppskarv, havsörn, skärnäppa, vitvingad trut, vittrut, tretåig mås, lunnefågel, tordmule, sillgrissla, tobisgrissla, sidensvans, korp, gråsiska. Därtill chans på havssula, jaktfalk, hökuggla och (underarten) snösiska. På resan kommer vi se ca 40 fågelarter.

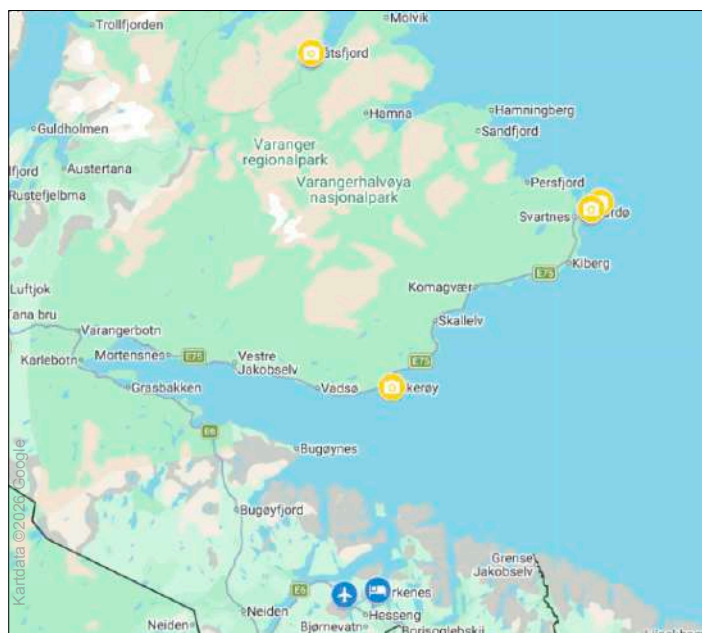

Fågellokaler under resan. Se dag-för-dagprogrammet.

### Följande ingår:

- helpension med alkoholfri dryck från middag 6 mars till frukost 12 mars
- del i dubbelrum enligt programmet
- transporter mellan start- och slutpunkt på resan
- flygplatstransfer då du anländer vid den tid som gäller för resan
- dricks till restaurang, hotell och guider
- reseledning från AviFauna
- chaufför till fordonen
- inträden för det som ingår i programmet

### Följande ingår inte:

- anslutningsresa till och från mötesplatsen
- flygplatstransfer ifall du väljer att komma på annan tid än samlingstid (kan dock ingå om flygförbindelser omöjliggör att gruppen anländer samtidigt)
- hotellnätter utöver reseprogrammets datum (t ex pga anslutningsflyg)
- utgifter orsakade av förseningar till anslutningspunkten
- personliga utgifter såsom klädtvätt, telefon och alkoholhaltiga drycker och ev. dricks för dessa
- matsättning eller andra utgifter om du inte kan delta i gruppens program
- visum – i de fall det krävs
- dricks för ev. personlig service/personliga utgifter som t ex hjälp med eget bagage
- reseförsäkring (obligatorisk)
- avbeställningsskydd
- ev. medicinska tester eller intyg som behövs för inresa

### Samlingsplats där resan börjar och slutar: Flygplatsen i Kirkenes.

**Anslutningsresa och mötesplats.** Vi kontaktar dig cirka 100 dagar före avresa med detaljerade instruktioner om anslutning. Mötesplatsen och -tiden bestäms då med hänsyn tagen till varifrån man avreser och ankomsttider. Boka inte din anslutningsresa före denna kontakt.

## Dag-för-dagprogram

*Små justeringar kan ske i programmet för att maximera utbytet av resan.*

**6 mars.** Ankomst till Kirkenes. Tid beroende på flyganslutningar. Under kvällen (eller nästa kväll) håller reseledaren föredrag om fågelfotografering med tips om utrustning, kamerateknik och bildredigering. Det blir också fotograferingstips inför dagarna som kommer. Natt i Kirkenes.



*Praktejder*

**7 mars.** Vi kör från Kirkenes till Båtsfjord (25 mil), passerar dramatiska landskap längs vägen och stannar på lämpliga platser för landskapsfotografering. I Tana bru längs vägen stannar vi på en restaurang och äter lunch. Under eftermiddagen når vi fram till Båtsfjord längst i nordost på Varangerhalvön. Natt i Båtsfjord.



*Sillgrissla*

**8 mars.** Kort båtfärd till flytgömslet under sennatten. Där installerar vi oss och ligger på madrasser med kamerorna redo när det ljusnar. Fotografering av praktejder, alförrädare, alfågel med mera från flytgömslet under morgon och förmiddag. Sedan lunch på hotellet. Därefter tid för en liten middagslur eller för att utvärdera morgonens bilder och sedan justera under nästa dag för att få de bilder du verkligen vill ha. Under eftermiddagen tar vi sedan en tur ut i fjorden med en så kallad RIB-båt, för att fotografera de stora flockarna av ejderfåglar som övervintrar där. Där får man fina möjligheter till att ta flyktbilder av praktejder, alförrädare, ejder och tobisgrissla. Både tretåig mås och vittrut patrullerar i fjorden och kommer då och då förbi vår båt.

Om vi har tur får vi kanske uppleva norrsken. Om det är läge för sådant kör vi ut på natten till någon lämplig plats utan störande ljussken från byn och fotograferar norrsken. Så stativ och lämpligt objektiv för landskapsfotografering bör tas med i packningen! Natt i Båtsfjord.



*Alförrädare*

**9 mars.** Kort båtfärd till flytgömslet under sennatten. Fotografering från flytgömslet under morgon och förmiddag likt under gårdagen, men förhoppningsvis med lite annorlunda ljus- och väderförhållanden än dagen innan. Möjlighet att finputs bildidéer som inte blev helt 100% första dagen. Tid att ta lite annorlunda bilder med andra brännvidder, annat skärpedjup eller andra exponeringstider än tidigare.

Därefter transport (25 mil) från Båtsfjord till Vardö under eftermiddagen. Längs vägen stannar vi återigen för landskapsfotografering och stannar kanske till och spanar av Vadsö hamn. Natt i Vardö, som är Nordnorges äldsta stad och en av de äldsta på cirkumpolära Arktis-området. Staden ligger ute på en ö, och man tar sig hit genom en tunnel från fastlandet. Här har funnits bosättning sedan niotusen år tillbaka.

**10 mars.** Heldag på Hornöya dit vi åker båt från Vardö. Hornöya är en fantastisk havsfågelkoloni där vi kommer att kunna ta hur många läckra bilder som helst av sillgrisslor, tordmular, toppskarvar och tretåiga måsar. På ön går vi på stigar rakt igenom fågelkolonierna. Också spetsbergsgriissor häckar på ön, och de första lunnefåglarna börjar anlända så här års. Kontrasten mellan kolsvarta toppskarvar och alkor mot vit snö är läckra motiv. Vidvinkelbilder av myllret av alkor som svärmar förbi blir fantastiska! Kanske stryker en jaktfalk eller havsörn förbi längs fågelberget. Du får hjälp av reseledaren att ställa din kamera så att flyktbilderna blir lyckade. Under eftermiddagen återvänder vi till Vardö. Om tiden och dagsljuset räcker skådar vi i hamnområdet. Natt i Vardö.



Ejder

**11 mars.** Skådning i Vardö, Vadsö och utmed kusten. Vi letar skärnäppor, skådar i hamnar och stannar kanske vid någon fågelmatning. I hamnarna ligger praktejdrar, alförrädare, ejdrar och alfåglar. Vittrutar och vitvingade trutar drar runt. Vi besöker också Ekkeröya – ett magnifikt fågelberg där uppemot 20 000 par tretåig mås häckar. Alkor och toppskarvar flyger förbi. Natt i Vardö.

**12 mars.** Transport 23 mil från Vardö mot Kirkenes flygplats. Bensträckare kombineras med landskapsfotografering längs vägen. Ingen skådning inplanerad, men kommer styras av flygtiderna.

## Köp gärna din flygbiljett genom AviFauna

Vi rekommenderar att du låter AviFauna boka flyg åt dig. Vi hjälper gärna till mot en expeditionsavgift. Medlemmar i vissa av AviFaunas kundklubbsnivåer har lägre eller avgiftsfri flygbiljett. Gå med i kundklubben efter din första resa! [avifauna.se/om-avifauna/kundklubben](http://avifauna.se/om-avifauna/kundklubben)

## Fälthandböcker

Vi rekommenderar att du installerar gratisappen *Merlin Bird ID* som fungerar som en fälthandbok över hela världen och oftast är mer uppdaterad, inte minst när det gäller systematik, än de flesta fälthandböcker. Ladda ner fågelpaketet för aktuellt land eller region innan avresa så du får med dig all information.

Om du vill ha en fälthandbok rekommenderar vi dig att efterhöra hos Naturbutiken vilken bok som är lämpligast. Tel 0485-444 40, [naturbutiken.se](http://naturbutiken.se).



## Fågelfotoböcker

Tre bra böcker med tips och inspiration för fågelfotografen:

- *Konsten att fotografera fåglar och andra djur*, version 2.0 av Brutus Östling.
- *The Handbook of Bird Photography* (på engelska) av Varesvou, Peltomäki och Mate.
- *Flyktige Motiver - kunsten å fotografere fugler* (på norska) av Tiller och Kolaas (slut på förlag men kan finnas på antikvariat).



Gömslefotografering

# Det finstiltla - glöm inte att läsa det!

**De fullständiga villkoren framgår av AviFaunas hemsida, följande text är bara påminnelser om några viktiga saker inför resan.**

Det som beskrivs i reseinformationen och programmet är ett preliminärt upplägg. Ändringar i det kan ske beroende på väder, lokala förekomster av djur eller andra faktorer som reseledaren på resan bedömer som viktiga för att få ett maximalt utbyte av resan. Det kan t ex också handla om att byta ut en restauranglunch mot picknicklunch eller byte av hotell (av minst likvärdig standard).

**Vilda djur.** De arter som anges i programmet skall ses som en realistisk indikation på vad som kan ses på resan och inte en garanti för vad som ses.

**Pass och visum.** Många länder i världen kräver att passet är giltigt minst sex månader efter utresa samt att det ska finnas två tomma sidor i det. På några av våra resor behövs visum. Mer information kring det fås cirka tre månader innan avresa. Skulle du ha otur och bli av med ditt pass under resan, kan situationen underlättas om du har en kopia på sidorna 2 (med dina personuppgifter) i ditt pass samt två passfoton. Kontrollera för övrigt att ditt pass är giltigt enligt reglerna för det land du åker till. *Om du inte är svensk medborgare, vänligen kontrollera inresebestämmelser för det land vars pass du reser på.*

**Vaccinationsintyg.** Kontrollera aktuella bestämmelser med hänsyn till covidvaccinationer/-tester före din resa.

**Bagage.** Kikare, tubkikare och kamerautrustning bör ingå i handbagaget, där risken för stötar och stöld är mindre. Skulle ditt bagage bli försenat eller förkommet kan det också vara en fördel att ha toalettartiklar, viktig medicin, ett ombyte kläder etc. i handbagaget. Tänk också på att bagageutrymmet i våra fordon kan vara begränsat, packa gärna i mjuka s k soft bags med storleken anpassad till innehållet om du åker på en resa där vi transporterar oss mellan olika hotell.

**Reseförsäkring.** Observera att du är skyldig att ha en reseförsäkring. Kontrollera att du verkligen får fullgott reseskydd, inklusive sjuk- och hemtransport vid allvarlig sjukdom eller olycka samt vidaretransport om du skulle missa flyget eller någon anslutning på resan. Om du har reseförsäkring på ditt kreditkort som du betalar med, kontrollera noga vad som ingår. Om du har en diagnosticerad sjukdom kan det innebära begränsningar för vad din reseförsäkring täcker. Kontrollera detta med ditt försäkringsbolag. Som ett alternativ till att teckna reseförsäkring via hemförsäkringen kan man också köpa separata reseförsäkringar, sök på nätet efter företaget som erbjuder det.

**Europeiskt sjukförsäkringskort.** Du kan ha nytta av Europeiskt sjukförsäkringskort (EU-kort) från försäkringskassan om du blir sjuk. Du kan läsa mera om Europeiskt sjukförsäkringskort på Försäkringskassans hemsida, [www.forsakringskassan.se](http://www.forsakringskassan.se). Vare sig du är utrustad med Europeiskt sjukförsäkringskort eller inte bör du också ha en fullgod reseförsäkring som täcker sjuk- och hemtransport vid allvarlig ohälsa.

**Hälsa och vaccination.** Du bör i god tid före avresan ta kontakt med en vaccinationscentral för att se över dina vaccinationer, samt ev. behov av malaria-profylax. Det kan vara god idé att medföra lite egna sjukvårdsartiklar eller en enklare första-hjälpen väska. Kom också ihåg att packa med handsprit. Ta med små förpackningar så att ni kan ha dem i öppningsbara plastpåsar i handbagaget på flyget. Mindre förpackningar får också lättare plats i en jackficka. Cerat för torra läppar kan också vara klokt att packa med liksom vätskeersättning ifall du skulle råka ut för någon svårare magåkomma.

**Allergier.** Om du har någon allergi och vi skall kunna möta dina behov behöver du anmäla detta när du fyller i anmälningsblanketten. Har du inte gjort det? Gör det omgående här: [avifauna.se/anmalningsblankett](http://avifauna.se/anmalningsblankett)

**Guidning.** På våra resor försöker vi alltid att ge så mycket guidning och hjälp kring fågelliv och annat som du kan behöva. Tänk på att du alltid kan fråga om det är något just du tycker är oklart eller vill diskutera närmare under resans gång! Det kan ske i grupp eller mellan fyra ögon med reseledaren. Du är också välkommen att ta kontakt med reseledaren före avresan och diskutera dina behov.

**Anmälningsblanketten.** Det är mycket viktigt att ditt namn är stavat exakt som i ditt pass på anmälningsblanketten. Anmälningsblanketten fylls i på hemsidan så snart du bokar resan [avifauna.se/anmalningsblankett](http://avifauna.se/anmalningsblankett) AviFauna kan inte boka flyg (om du valt låta oss göra det) eller hotell för dig så länge vi inte har tillgång till uppgifterna på anmälningsblanketten. Vi kan inte heller garantera hänsyn till allergier och kost om det inte finns med där.

**VIKTIGT! AviFauna behöver en kopia av ditt pass. När du fyller i anmälningsblanketten till AviFauna skall du också bifoga ett foto eller skannad kopia på ditt passuppslag (där dina personuppgifter finns).**

*Slutbetalning skall vara AviFauna (bg. 5019-0453) tillhanda senast 100 dagar före avresa. Flygbiljetter för anslutningsresor faktureras direkt när de beställts, oavsett hur lång tid som är kvar till resan. För flygbiljetter beställda genom AviFauna tas ett arvode om högst 750 kr ut. För vissa resor gäller längre tid för slutbetalning vilket framgår av hemsida och programbeskrivning.*

*Vi eftersträvar att alltid hålla priser. AviFauna förbehåller sig emellertid rätten att, pga bränslekostnader, skatter och offentliga avgifter eller valutakurser, höja resans pris med 8 % till då slutbetalning skall erläggas. Om det är diskrepanser i programmet eller villkor mellan detta blad och AviFaunas hemsida eller bokningsystem, är det hemsidan som gäller.*

## Om AviFauna Naturresor

AviFauna Naturresor har funnits sedan 1985 och har erbjudit tusentals naturintresserade att resa till intressanta resmål. Vi skiljer oss från andra naturresebyråer på flera sätt. En del av vårt överskott går till fågelskydd, du kan läsa mer om det i våra nyhetsbrev och sociala medier. Vi reser alltid i små grupper där alla deltagare blir sedda och vi lägger stor vikt vid kunliga, sociala och pedagogiska reseledare. Vi är medlemmar av Svenska Arrangörs- och Resebyråföreningen och följer deras rekommendationer fullt ut. Vi har ställt bankgaranti för vår verksamhet hos Kammarkollegiet, vilket innebär att ingen av våra resenärer blir strandade om något skulle gå fel. Dessutom är vi och vår personal försäkrade med en professionell resebyråförsäkring. Vår personal är också utbildad i Hjärt- och Lungräddning. Vi lägger stor vikt vid att våra samarbetspartners arbetar så ekologiskt som möjligt och följer lagstiftningen i de länder de opererar. Dessutom ser vi till att ha tillstånd i de naturreservat och nationalparker vi besöker.

**AVIFAUNA**  
NATURRESOR